



Diabeteszentrum
Barmbek

Fuhlsbüttler Straße 29
22305 Hamburg

Tel. 040.870 85 83-0
Fax 040.870 85 83-18

info@dzb-hamburg.de
www.dzb-hamburg.de

← So finden Sie uns

U- oder S-Bahn: U3, S1/S11 bis Bahnhof Barmbek
Bus: Linien 37 und 213 bis Flachland
Linien 7, 23, 166, 171, 172, 173, 177, 213, 261, 277 bis Barmbek
Parken: Parkhaus Drosselstr. (Einfahrt Starstr.)

Die Praxis befindet sich in der Fuhlsbüttler Str. 29
im 4. OG und ist barrierefrei zugänglich.



Diabeteszentrum Barmbek
Dr. med. Klaus Altenpohl
Dr. med. Maria Papanikolaou

Ärzte für Innere Medizin
und Diabetologie

DDG anerkannte
Fußbehandlungseinrichtung

Sprechzeiten nach Vereinbarung

Mo, Di, Do: 8⁰⁰-12⁰⁰ und 16⁰⁰-18⁰⁰ Uhr

Mi: 8⁰⁰-12⁰⁰ Uhr

Fr: 8⁰⁰-14⁰⁰ Uhr

Rezeptbestellungen per e-mail:
rezepte@dzb-hamburg.de

info

Schulungen und Workshops

→ Typ I Diabetes

- Schulung bei intensivierter Insulintherapie (ICT)
- Workshop für Fortgeschrittene
- Insulinpumpenschulung
- Hypoglykämiewahrnehmungstraining (Hypos)
- Einzelberatung
- Kontinuierliches Glukosemonitoring (CGMS)

→ Diabetes und Schwangerschaft

- Schulung bei Typ I Diabetes oder Typ II Diabetes und Schwangerschaft
- Schulung bei Schwangerschaftsdiabetes

→ Typ II Diabetes

- Schulung für mehr Selbstmanagement bei Typ II Diabetes (MEDIAS2)
- Schulung bei Tablettentherapie (ZI ohne)
- Schulung bei konventioneller Insulintherapie (CT)
- Schulung bei intensivierter Insulintherapie (ICT)
- Workshops für Fortgeschrittene mit und ohne Insulintherapie
- Einzelberatung

→ Verschiedenes

- Ernährungsberatung und -medizin
- Bluthochdruckschulung
- Einzelberatung (z.B. Blutzucker-Selbstkontrolle)
- Verkehrsmedizin

Kontakt Team Diabetes-Beratung:
diabetesberatung@dzb-hamburg.de

Dr. med. Klaus Altenpohl
Dr. med. Maria Papanikolaou



Herzlich Willkommen im Diabeteszentrum Barmbek!

Liebe Patientin, lieber Patient,

wir begrüßen Sie herzlich im Diabeteszentrum Barmbek. Unser Praxisteam steht Ihnen mit umfassender Diagnostik und speziellen Therapien bei Diabetes mellitus zur Seite.

Wir verfügen über ein eigenes Schulungszentrum, in dem wir ein vielfältiges Kursangebot im Einklang mit den Richtlinien der Deutschen Diabetes Gesellschaft (DDG) bieten: Schulungen aller Diabetesarten mit Blutzuckereinstellung, Wahrnehmungstraining bei Unterzuckerung, Schwangerschaftsdiabetes, Insulinpumpenschulung, Blutdruckschulung und vieles mehr.

In unserer Fußambulanz, zertifiziert nach DDG, behandeln wir spezifische Wunden bei dem Diabetischen Fußsyndrom.

Unsere Praxisräume befinden sich in der vierten Etage und sind barrierefrei zugänglich. Wir empfangen Sie gern!

Ihr Diabeteszentrum Hamburg Barmbek

→ Diagnostik und Therapie aller Diabetesformen

- HBA1c und BZ Schnelldiagnostik
- Oraler Glukosetoleranztest
- Insulinresistenzbestimmung
- Mikroalbuminbestimmung im Urin
- Spezielle Diabetes - Labordiagnostik
- Kontinuierliche Glukosemessung
- Polyneuropathie - Diagnostik
- Insulinpumpentherapie
- Betreuung bei Schwangerschaftsdiabetes
- Hypoglykämie - Diagnostik

→ Disease Management Programm (DMP) für Diabetes

→ Diagnostik und Therapie weiterer kardiovaskulärer Risikofaktoren

Leistungsspektrum

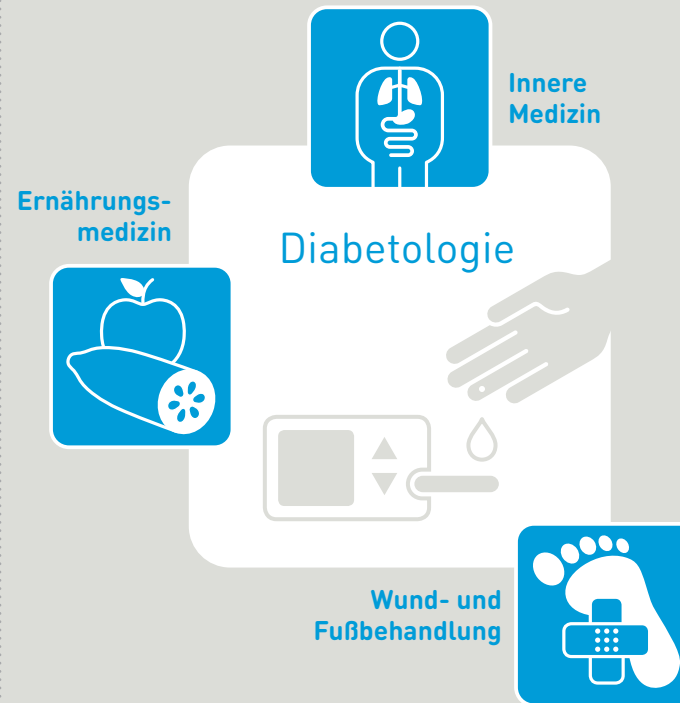

→ Weitere Diagnostik

- Ultraschalluntersuchung Bauch und Schilddrüse
- EKG
- Belastungs - EKG
- Lungenfunktionsprüfung
- Langzeit - Blutdruckmessung
- Laborchemische Diagnostik wie z.B. Quick Schnelldiagnostik

→ Fußambulanz

- Spezialisierte Wundversorgung
- Zusammenarbeit mit einem Orthopädie-Schuhmacher